



V 総合閉会式



総合閉会式

- 期日／2021年10月5日(火)
- 会場／三重交通G スポーツの杜 伊勢
(三重県営総合競技場)

順	次 第	時 刻
	実施態度決定	6:00
1	開場 (選手団・役員受付開始)	8:00
	(選手団・役員受付終了)	
	(選手団・役員集合開始)	
2	オープニングプログラム開始 (選手団・役員集合完了・整列開始)	10:00
3	オープニングプログラム終了 (選手団・役員整列完了)	10:40
4	皇族御着席	10:54
5	開式通告	10:55
6	選手団・役員入場開始	10:56
7	選手団・役員整列完了	11:06
8	成績発表	11:07
9	表彰状授与	11:12
10	天皇杯・皇后杯授与	11:22
11	大会会長あいさつ	11:26
12	スポーツ庁長官あいさつ	11:29
13	三重県旗・伊勢市旗降納	11:32
14	大会旗・日本スポーツ協会旗降納	11:34
15	国旗降納	11:35
16	炬火分火・納火	11:37
17	国体旗引継	11:41
18	栃木県旗掲揚	11:43
19	閉会宣言	11:45
20	閉式通告	11:46
21	皇族御退席	11:47
22	選手団・役員退場開始	11:48
23	選手団・役員退場完了	12:01
24	終了	12:02

※次第・時刻については、現時点の案であり、公益財団法人日本スポーツ協会と協議のうえ、正式決定する。



2. 全体スケジュール

時刻	次第	LAP	要領	音楽	出演者
6:00	実施態度決定		実施態度を決定する。		
8:00	開場		観覧者の入場を開始する。		
	(選手団・役員受付開始)		(多目的広場にて選手団・役員の受付を開始する。)		
	(選手団・役員受付終了)		(選手団・役員の受付を終了する。)		
	(選手団・役員集合開始)		(選手団・役員は多目的広場へ集合を開始する。)		
10:00	オープニングプログラム開始	40'	オープニングプログラムを開始する。		●オープニングプログラム出演者
	(選手団・役員集合完了・整列開始)		(選手団・役員は多目的広場にて集合し、整列を開始する。)		
10:40	オープニングプログラム終了	14'	オープニングプログラムを終了する。		
	(選手団・役員整列完了)		(選手団・役員は第4ゲートにて入場行進の準備を完了する。)		
10:54	皇族御着席	1'	皇族が式典ステージ上の御席に御着席になる。		
10:55	開式通告	1'	アナウンスにより、開式を通告する。開式通告後、ファンファーレを演奏する。	「ファンファーレ I」	●歌唱アンサンブル
10:56	選手団・役員入場開始	10'	大会会長が登壇する。 選手団・役員は第4ゲートから入場する。	行進曲「天高く」 30回みえ国体記念行進曲 「ブルー・マリーン」 平成30年度東海総体 式典音楽行進曲「未来絵」 イメージソング「未来に響け」	●吹奏楽隊 ●ブラスリーダー ●選手団・役員 ●大会会長 (日本スポーツ協会会長)
11:06	選手団・役員整列完了	1'	選手団・役員は整列を完了する。		
11:07	成績発表	5'	大会委員長が登壇し、成績を発表する。		●大会委員長 (日本スポーツ協会国体委員長)
11:12	表彰状授与	10'	大会会長が登壇し、表彰状を授与する。		●受賞都道府県代表者 ●大会会長 (日本スポーツ協会会長)
11:22	天皇杯・皇后杯授与	4'	皇族が登壇し、男女総合成績第1位の都道府県に天皇杯を、女子総合成績第1位の都道府県に皇后杯を授与する。	「見よ勇者は帰らぬ」	●吹奏楽隊
11:26	大会会長あいさつ	3'	大会会長が登壇し、あいさつを述べる。		●大会会長
11:29	スポーツ庁長官あいさつ	3'	スポーツ庁長官が登壇し、あいさつを述べる。		●スポーツ庁長官
11:32	三重県旗・伊勢市旗降納	2'	「三重県民歌」斉唱のうちに、各旗を降納する。	「三重県民歌」	●吹奏楽隊、歌唱隊
11:34	大会旗・日本スポーツ協会旗降納	1'	「若い力」斉唱のうちに、各旗を降納する。	「若い力」	●吹奏楽隊、歌唱隊
11:35	国旗降納	2'	国歌「君が代」斉唱のうちに、国旗を降納する。	「君が代」	●吹奏楽隊、歌唱隊
11:37	炬火分火・納火	4'	炬火分火・納火。	「式典終曲」	●炬火分火者 ●吹奏楽隊
11:41	国体旗引継	2'	三重県から栃木県へ国体旗を引き継ぐ。	「栃木県指定の楽曲」	●三重県知事 ●栃木県知事
11:43	栃木県旗掲揚	2'	栃木県指定の楽曲を演奏のうちに、栃木県旗を掲揚する。	「栃木県指定の楽曲」	(未定)
11:45	閉会宣言	1'	三重県知事が登壇し、閉会を宣言する。 閉会宣言後、ファンファーレを演奏する。	「ファンファーレ V」	●三重県知事 ●吹奏楽隊
11:46	閉式通告	1'	アナウンスにより、閉式を通告する。 閉式通告後、ファンファーレを演奏する。	「ファンファーレ VI」	●吹奏楽隊、歌唱隊
11:47	皇族御退席	1'	皇族が式典ステージ上の御席から御退席になる。		
11:48	選手団・役員退場開始	13'	選手団・役員は退場を開始する。	「三重POPSメドレーマーチ 2021」	●吹奏楽隊 ●ブラスリーダー ●選手団・役員
12:01	選手団・役員退場完了	1'	選手団・役員は退場を完了する。		
12:02	終了		アナウンスにより総合閉会式の終了を告げる。		



3. 参加者スケジュール

時刻	次第	選手団・役員	一般観覧者・招待者	実施本部員	式典音楽隊	オープニングプログラム出演者
6:00	実施態度決定			・事務局集合 ・打合せ ・準備作業	集合	集合
8:00	開場 (選手団・役員受付開始) (選手団・役員受付終了) (選手団・役員集合開始)	受付			サウンドチェック	
10:00	オープニングプログラム開始 (選手団・役員集合完了・整列開始)	集合～整列				出演
10:40	オープニングプログラム終了 (選手団・役員整列完了)	～移動				
10:54	皇族御着席					
10:55	開式通告					
10:56	選手団・役員入場開始					
11:06	選手団・役員整列完了					
11:07	成績発表					
11:12	表彰状授与					
11:22	天皇杯・皇后杯授与		観覧	実施対応		
11:26	大会会長あいさつ					
11:29	スポーツ庁長官あいさつ					
11:32	三重県旗・伊勢市旗降納					
11:34	大会旗・日本スポーツ協会旗降納	式典参加			出演	
11:35	国旗降納					
11:37	炬火分火・納火					
11:41	国体旗引継					
11:43	栃木県旗掲揚					
11:45	閉会宣言					
11:46	閉式通告					
11:47	皇族御退席					
11:48	選手団・役員退場開始					
12:01	選手団・役員退場完了					
12:02	終了					



4. 会場配置図 (全体)

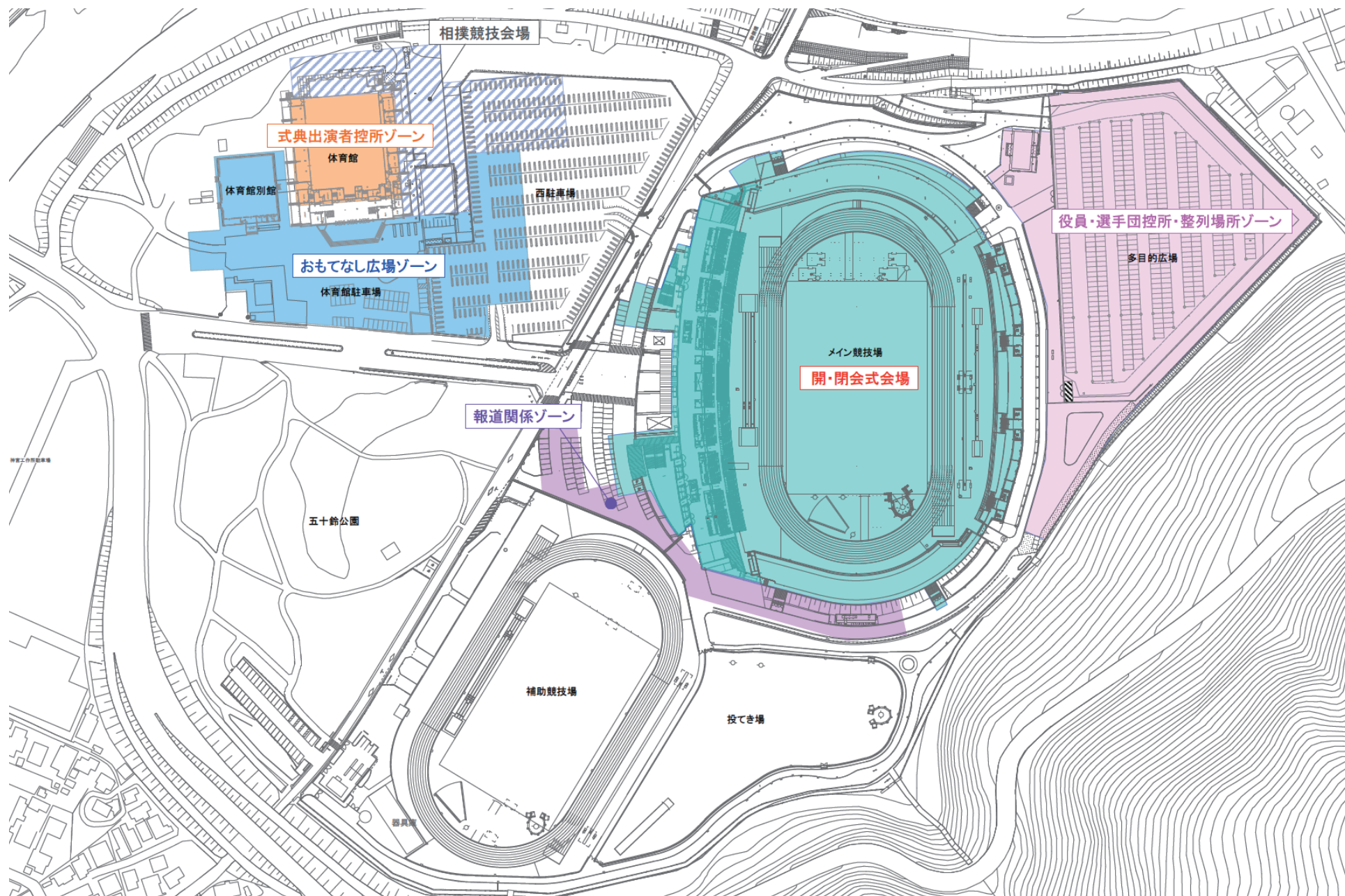

※会場配置図は現時点の案であり、今後変更になる可能性があります。



4. 会場配置図

(1) 陸上競技場メインスタンド 1F

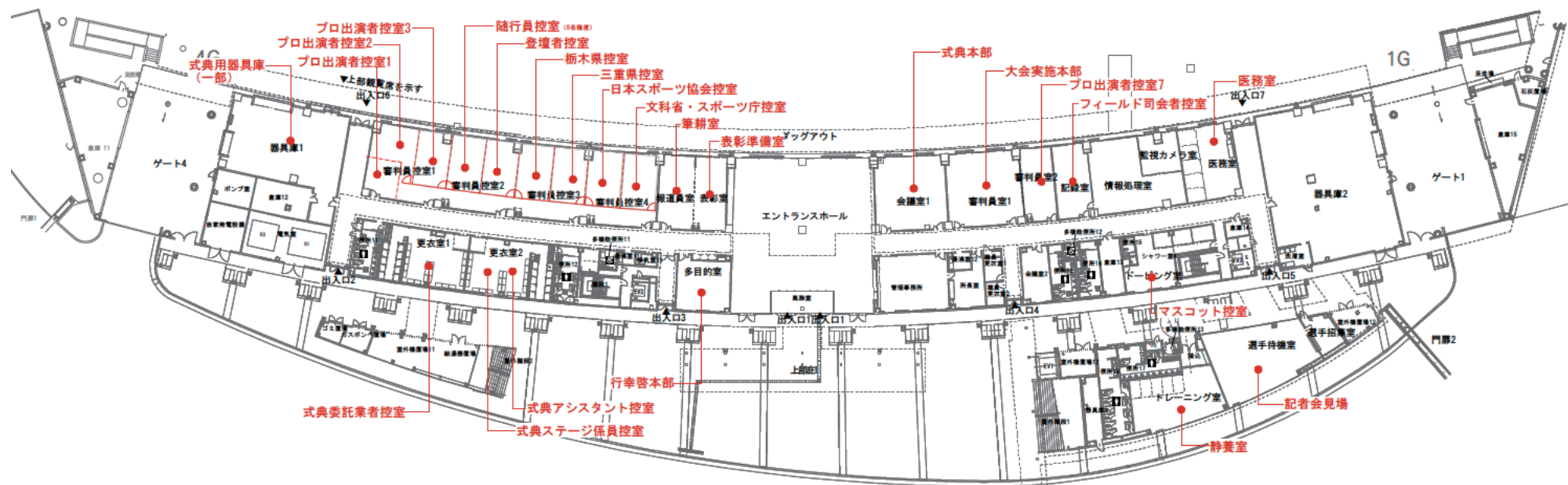



4. 会場配置図

(2) 陸上競技場メインスタンド 2F

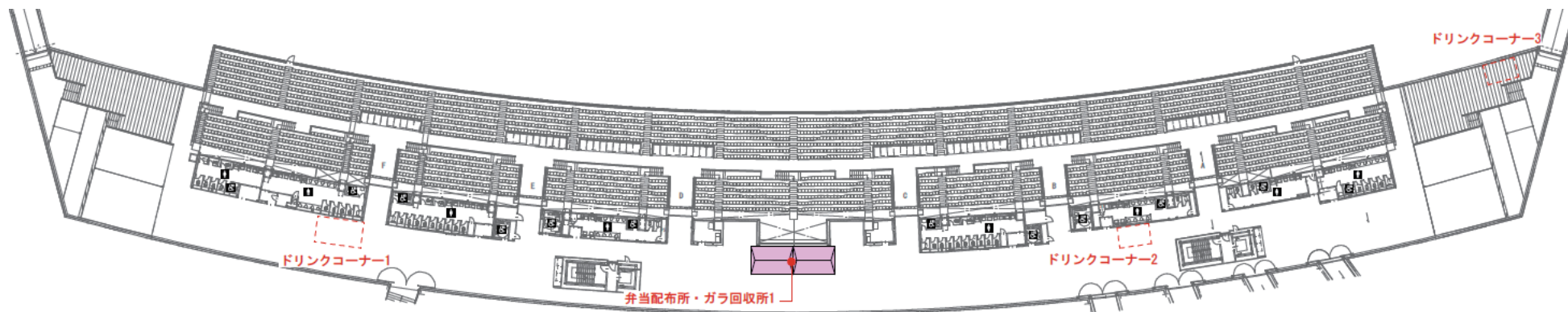

(3) 陸上競技場メインスタンド 4F

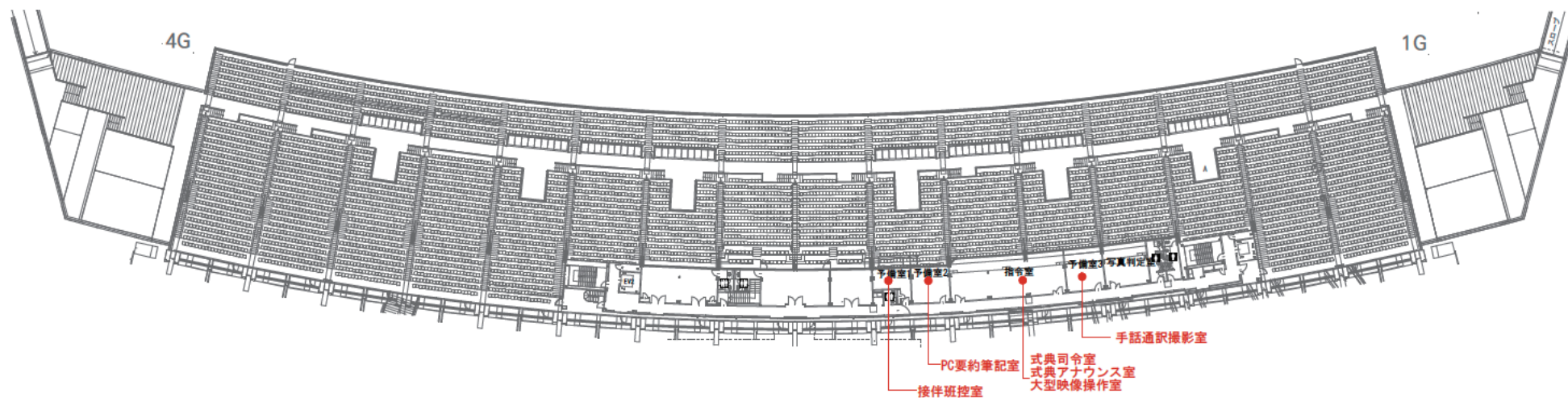

※会場配置図は現時点の案であり、今後変更になる可能性があります。



4. 会場配置図

(4) 体育館 1F・2F

1F

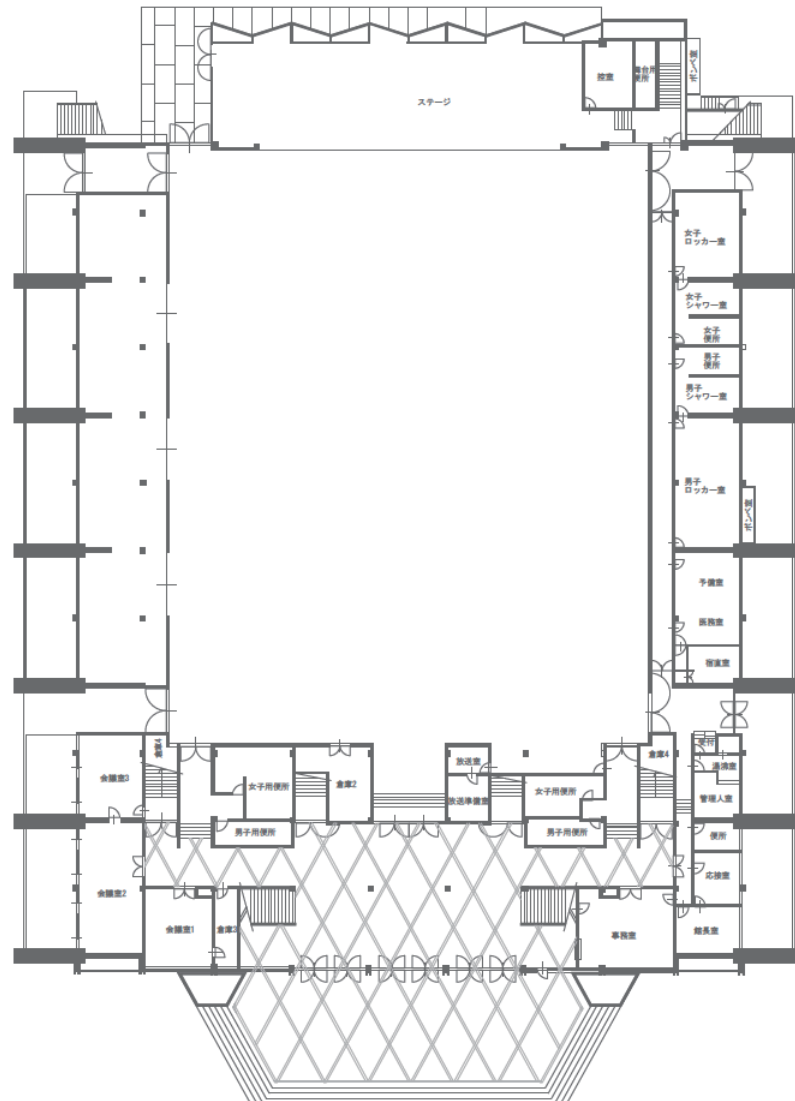

2F

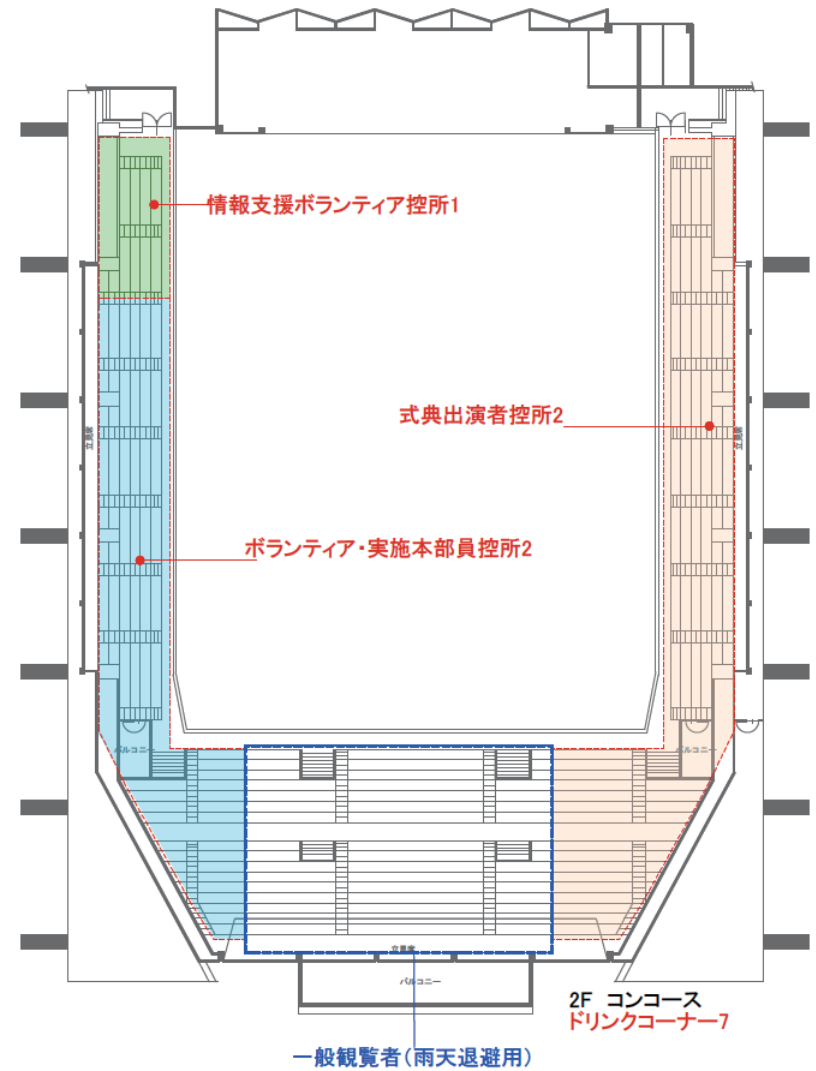



5. 動線計画

(1) 総合閉会式 入場

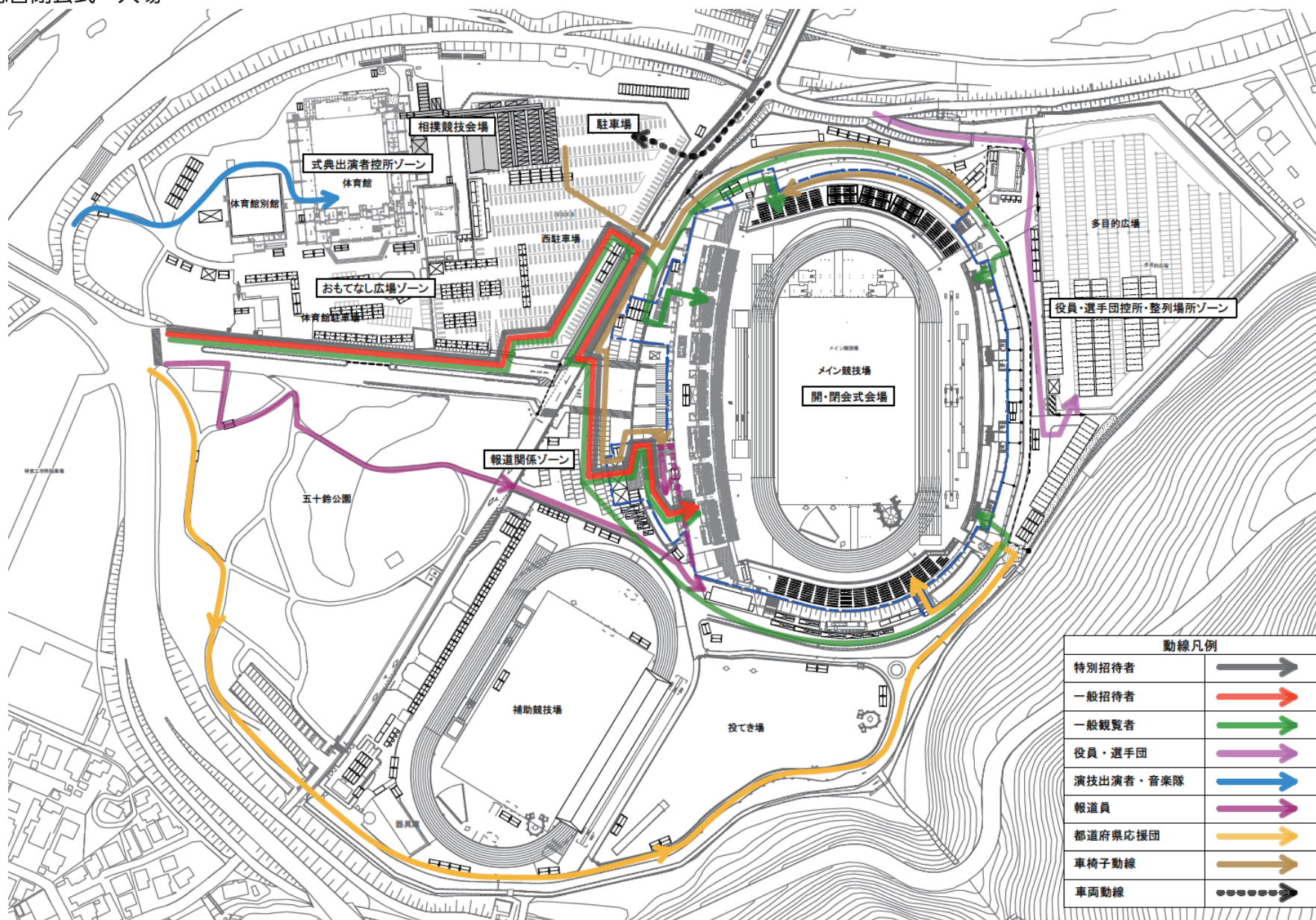

※会場配置図は現時点の案であり、今後変更になる可能性があります。



5. 動線計画

V 総合閉会式

(2) 総合閉会式 退場

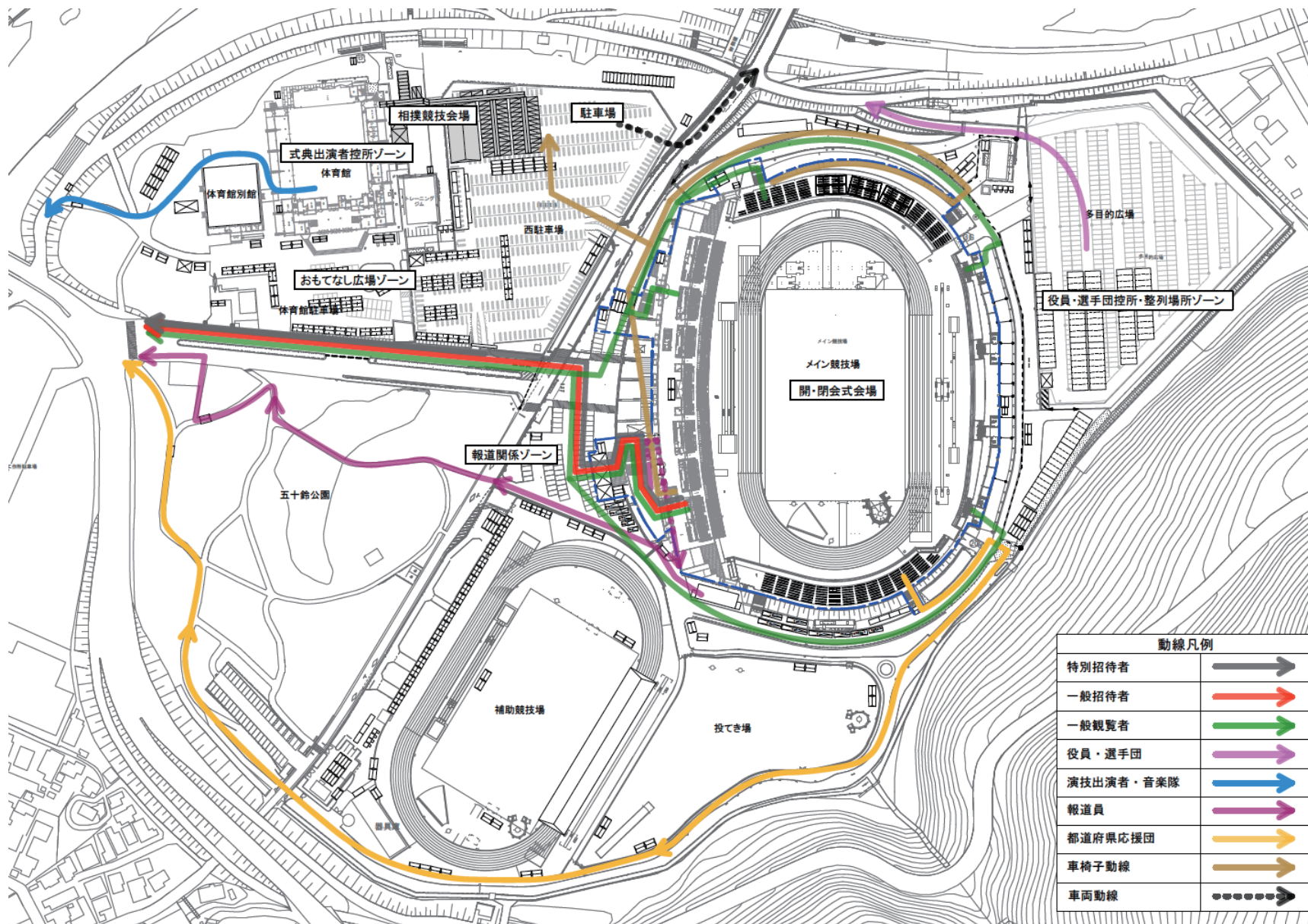

※会場配置図は現時点の案であり、今後変更になる可能性があります。